



Bords du Rhône



Eglise de l'Assomption

5a Plan de zonage n°1 - 1/5 000ème

Vu pour être soumis à la délibération du Le Maire



Agence ZBR (architectes, urbanistes, paysagistes) - 582 allée de la Sauveterre - 09059 LYON
Tel : 04.78.83.61.87 - Fax : 04.78.83.64.62 - Email : agence.zbr@zbr.fr
www.agence-zbr.fr

Légende

CIMETIERE

PRESCRIPTIONS GRAPHIQUES

Orientation d'aménagement et de programmation

Secteur à préserver pour enjeu environnemental (Natura 2000)

Espaces Boisés Classés

Eléments végétaux à préserver ou requalifier au titre de l'article L.151-23

Trame de mixité sociale

Emplacements réservés

Cheminements à préserver

Linéaire commercial et artisanal (L.151-16)

Linéaire toutes activités (L.151-16)

Linéaires d'espaces végétaux à préserver ou requalifier pour motif écologique (L.151-23)

Alignements d'arbres à préserver pour motif paysager (L.151-23)

Pour information

Limite approximative de la bande des 30 m autour de la route de Thil (art 6 zone UBco)

ZONES

UA : Zone urbaine centrale et traditionnelle

UAC : Zone urbaine centrale, traditionnelle et commerciale

UB : Zone urbaine intermédiaire

UBco : Zone urbaine périphérique perméable à la circulation de la petite faune

UE : Zone urbaine destinée à accueillir des équipements publics

UX : Zone urbaine destinée aux activités

UXe : Zone destinée aux équipements publics en secteur d'activités économiques

1AU : Zone à urbaniser du secteur dit "Le Clos"

1AUX : Zone à urbaniser destinées aux activités économiques

A : Zone agricole

As : Zone agricole stricte

Ac : Zone agricole à vocation de carrière

AH : Zone agricole concernée par la présence d'habitat existant (STECAL)

N : Zone naturelle

NLC : Zone naturelle de camping

NLS : Zone naturelle de loisirs et sports

Npe : Zone naturelle concernée par un périmètre éloigné de puits de captage d'eau potable

Npv : Zone naturelle pour l'accueil d'une ferme photovoltaïque

Nc : Zone naturelle de carrière et de traitement de matériaux

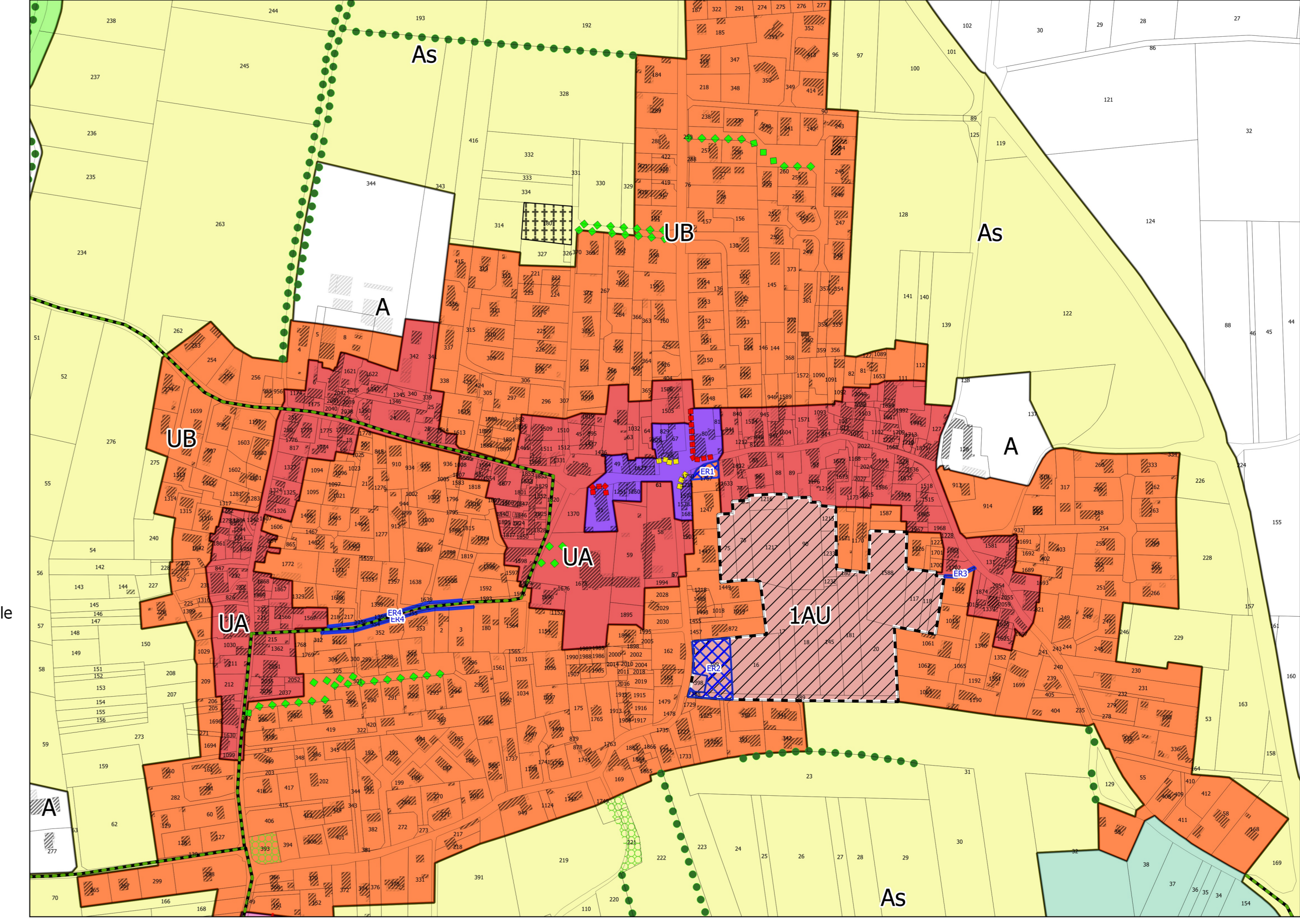

Zoom Centre. Echelle : 1/3500°

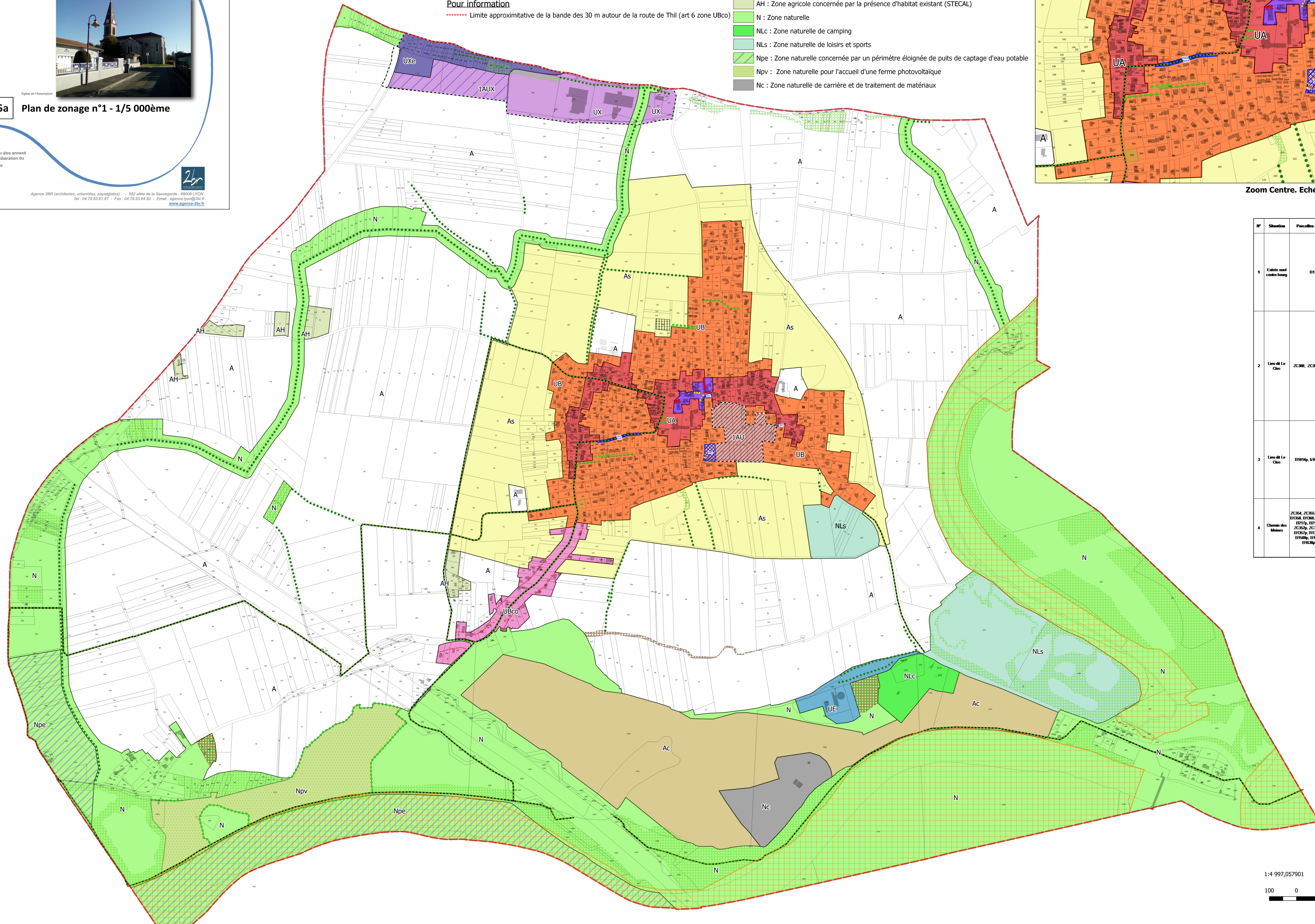

LISTE EMPLACEMENTS RESERVES

| N° | Situation | Parcelles concernées | Désignation cadastrales | Désignation Concessionnaires | Superficie Approximative (m²) | Localisation |
|----|--------------------------|--|-------------------------|---|--|--------------|
| 1 | Etable used centre-bourg | E17E7p | Commune de Nievroz | Aménagement de sécurisation et mise en valeur de l'espace de centre-ville et réalisation de places de stationnement | env. 370 m² | |
| 2 | Lieu-dit Le Clos | ZC388, ZC389p et ZC389p | Commune de Nievroz | Création de stationnements, place aux de commerce et sécurisation de carrefour | env. 2298 m² | |
| 3 | Lieu-dit Le Clos | E1914p, E1915p, E1707p | Commune de Nievroz | Création des cheminements piétons d'accès au lieu-dit Le Clos | Env. 50m² | |
| 4 | Chemin des Mares | ZC354, ZC355, E1354, E1356, E1358, E1360, ZC357p, ZC379p, E1370p, E1370p, ZC379p, ZC362p, ZC363p, E1359p, E1362p, E1363p, E1668p, E1669p, E1670p, E1670p | Commune de Nievroz | Elargissement de voie | 2 mètres de part et d'autre de la voie | |

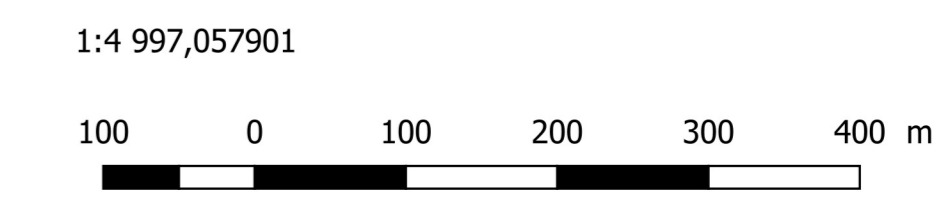

1:4 997,057901