

**PEB**  
Lyon  
Saint Exupéry

Maîtrise de l'urbanisme  
au voisinage de l'aéroport

**PROJET DE PLAN  
D'EXPOSITION AU BRUIT**

PLAN AU 1/25 000<sup>ème</sup>

Lyon le 22 septembre 2005  
Ce plan est annexé à votre arrêté de ce jour

Le Maire de Lyon    Le Maire de Saint Exupéry    Le Préfet de la Région Rhône-Alpes  
Michel FUZZAU    Michel BART    Jean-Pierre LACROIX

SEPTEMBRE 2005

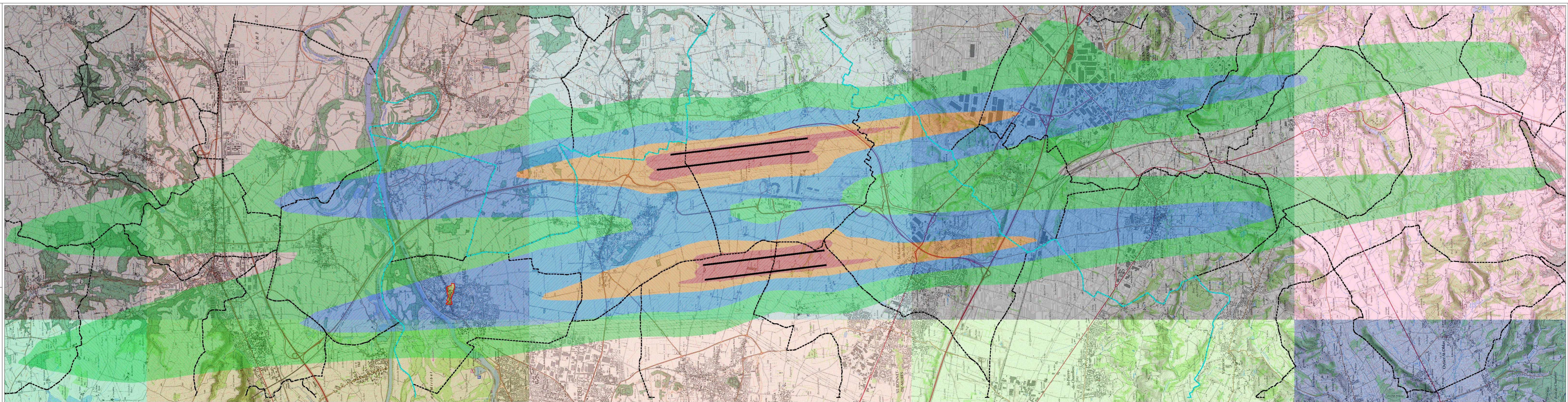

**LDEN 50** Zone D

**LDEN 55** Zone C

**LDEN 60** Zone B

**LDEN 65** Zone A

Délimitation des secteurs où, des opérations de réhabilitation et de réaménagement urbain pourront être autorisées dans les conditions prévues à l'article L.147-2 de la loi n° 83-12 du code de l'urbanisme.

----- Limites de Département

----- Limites de Communes